

raad dorps
benne
broek

Algemene ledenvergadering

Donderdag 11 januari

2018

Agenda

1. Opening en welkom
2. Vaststellen agenda
3. Mededelingen van het bestuur
4. Financieel jaarverslag, begroting 2018
5. Stand van zaken Duinpolderweg;
6. Lezing Nienke Beintema, de Poolgebieden
7. Sluiting met aansluitend een hapje en een drankje

Mededelingen

Activiteiten Dorpsraad 2017

- Trambrug gerealiseerd. Opening en welkom
- De Zuilen, zienswijzen ingediend t.a.v. Gemeente Hillegom
- Park Vogelenzang, zitting in Focusgroep, bijdrage stedenbouwkundig plan
- Reek: ondersteuning bewoners bij aanlegplaatsen.
- Raak: plannen gevolgd, gemeente is constructief bezig met zienswijzen omwonenden.
- Duinpolderweg: zitting in Regionale Adviesgroep.

Financiële verantwoording

Duinpolderweg

Leden van de adviesgroep:

1. Platform NOG, vertegenwoordigd door de heer Jan Knijn
2. Stichting Spoorvariant Nee!, vertegenwoordigd door de heer Hans Meskers
3. Bedrijfsleven Bollenstreek, vertegenwoordigd door de heer Alfons Morssink
4. LTO Noord, vertegenwoordigd door de heer Andries Middag
5. Dorpsraad Zwaanshoek, vertegenwoordigd door de heer Wim Kruyt
6. Dorpsraad Beinsdorp, vertegenwoordigd door mevrouw Greet Plaatzer
7. EVO, Vertegenwoordigd door de heer René Ton
8. TLN, vertegenwoordigd door de heer Jaap Verkiel
9. VNO-NCW, vertegenwoordigd door mevrouw Laura van Klink
10. Dorpsraad Bennebroek, vertegenwoordigd door mevrouw Anneke Quispel
11. De regionale natuur- en milieuorganisaties, vertegenwoordigd door de heer Karel van Broekhoven

Duinpolderweg - alternatieven (op hoofdlijn)



Legenda

- Nul alternatief (bestaande situatie)
- Alternatief Midden (NRD)
- Alternatief Zuid (NRD)
- Zienswijze gemeenteraad Hillegom
- Alternatief Parel 2.0 (adviesgroep) ★ lokale maatregel
- Alternatief Nieuwe N206 (adviesgroep)
- Maatregelenpakket NOG Beter 2.0 (adviesgroep)

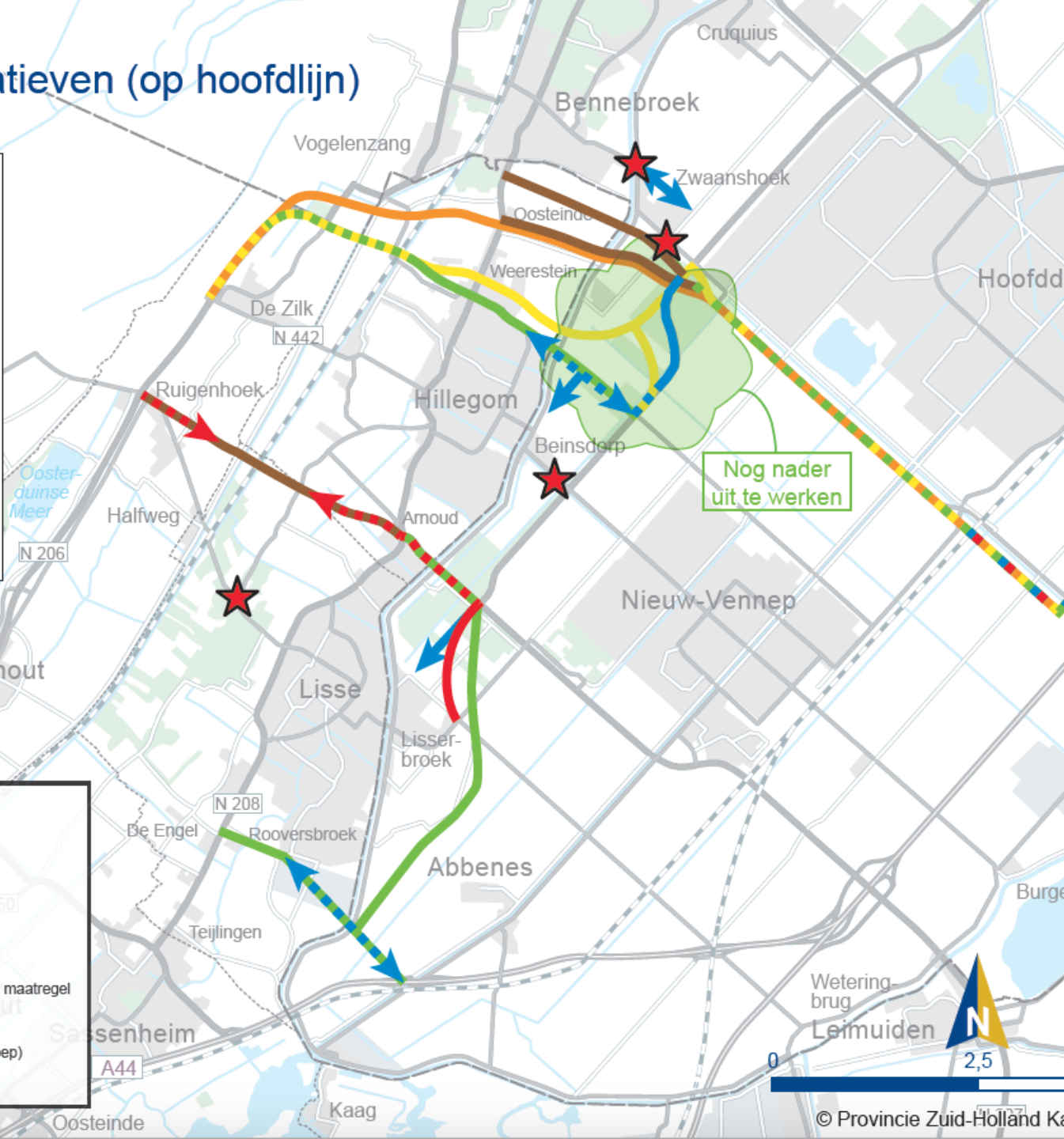

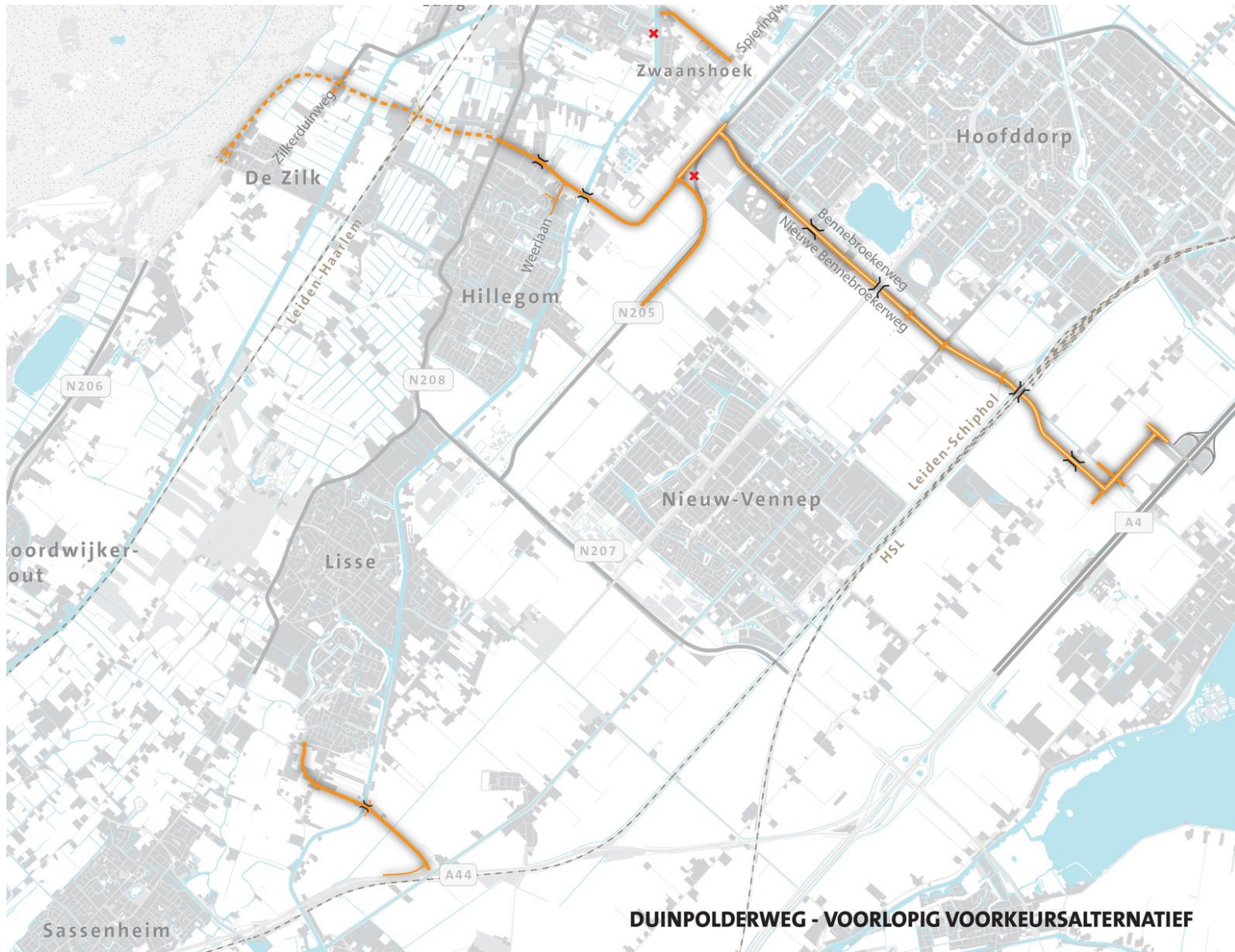

DUINPOLDERWEG - VOORLOPIG VOORKEURSALETERNATIEF



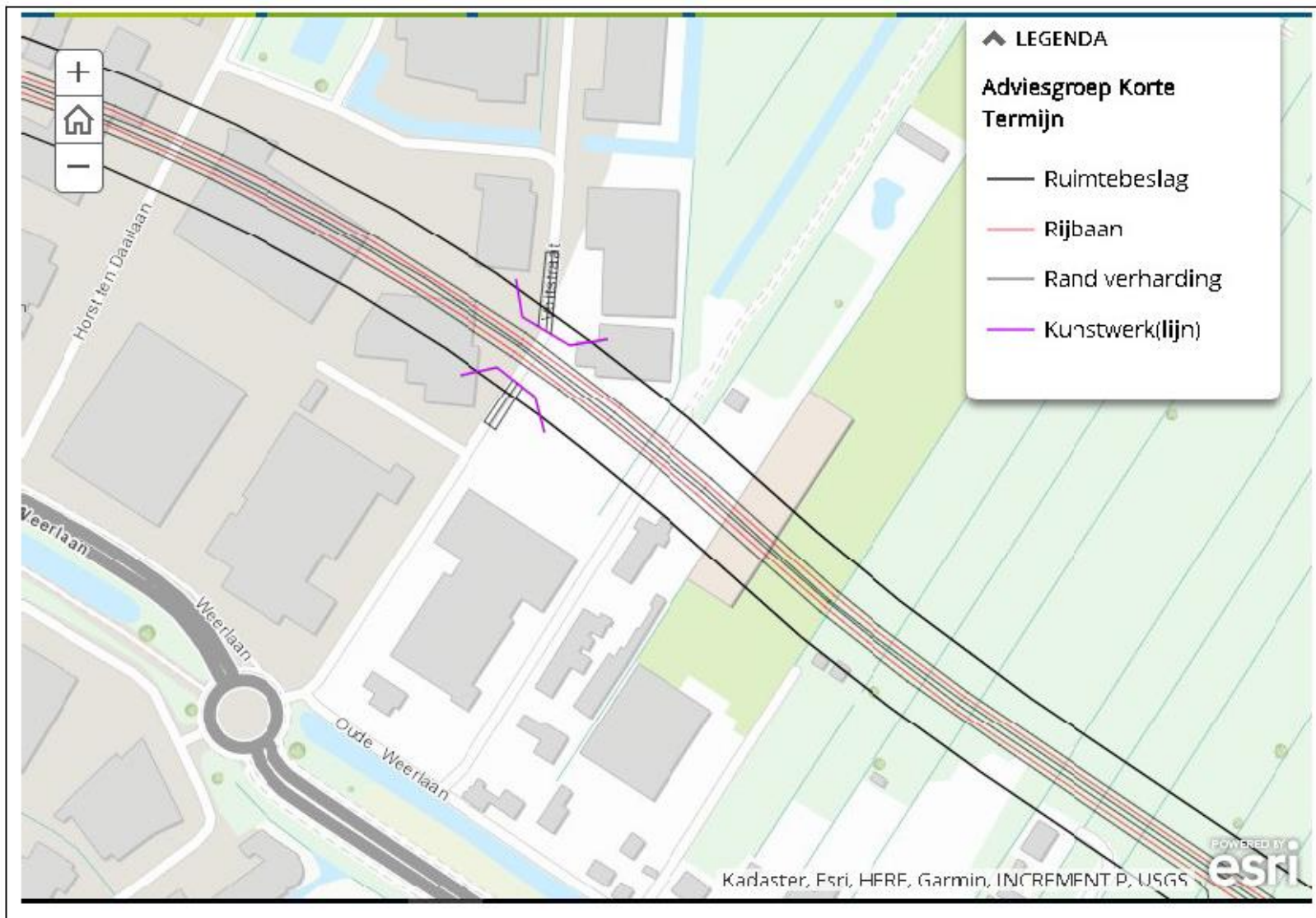

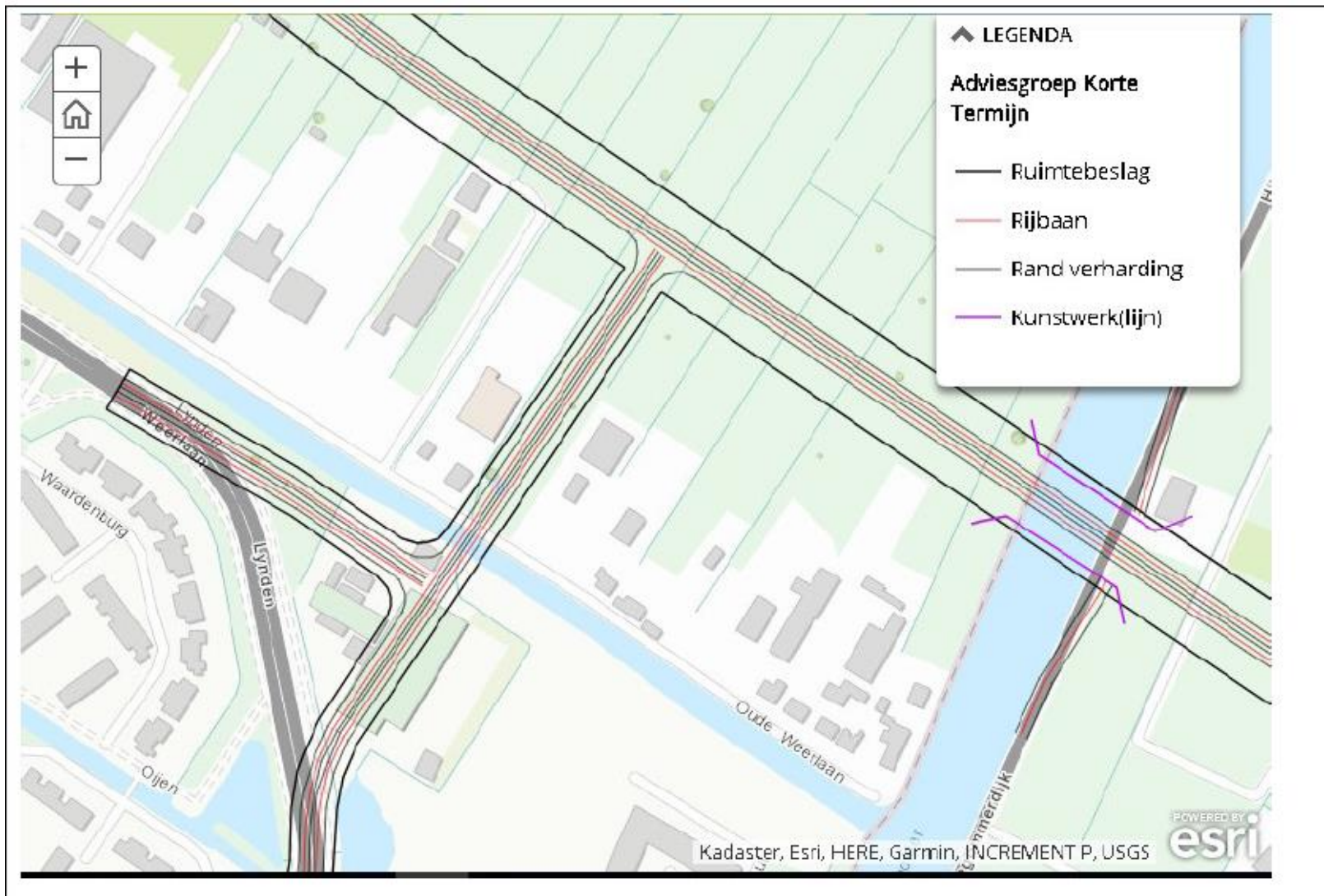

Verkeersintensiteiten Bennebroek

	meetpunt 19	meetpunt 32	wegvak direct zuid van Zwarteweg
Autonoom 2030	10200	11900	9900
NOG	10400	11800	10000
Hillegomse Zienswijze	11100	14700	11200
ambt voorstel VKA	11400	14900	11700
Zuid	10700	15000	11900
Midden	11800	17800	14000

- scenario Hoog

- meetpunt 32 is wegvak direct ten zuiden van aansluiting Bbdreef op Rijksweg (hoogste intensiteit Rijksweg in Bbroek)

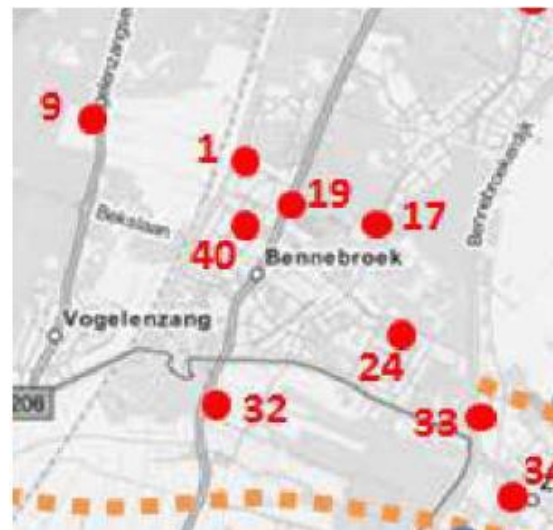





**Inloopbijeenkomst over de Duinpolderweg op
maandag 21 november in het conferentie centrum
Leeuwenhorst tussen 17.00 tot 21.00.**

**Resultaten MER worden afgewacht. Uitkomsten en
besluitvorming medio 2017**





Nr	Wegen Locatie (gemeente)	Basis 2010	Nulalternatief	Midden	Midden, variant Stroomweg	Zuid	Hillegomse Zienswijze	Parel 2.0	Nieuwe N206	NOG Beter 2.0
1	Parklaan (Sassenheim)	5900	6000	5900	5900	5900	6000	5900	5900	5900
2	Lissebroekerweg (Lisserbroek)	7400	7500	7300	7400	7300	7100	6500	6200	6200
3	Kanaalstraat (Lisse)	9500	10100	9800	10000	9800	9700	9900	8600	8500
4	Venneperweg (Beinsdorp)	6700	7600	5200	5400	4500	6000	5700	4100	3300
5	Meerlaan (Hillegom)	9000	8800	5700	5900	4900	6900	7000	4900	3900
6	Wilhelminalaan (Hillegom)	4000	4000	4300	4500	4200	3700	3200	4000	4400
7	Bennebroekerweg (Zwaanshoek)	6900	9000	6900	6600	7600	6800	7900	8200	5700
8	Meerweg (Bennebroek)	7300	7400	4300	5600	5200	4100	6500	6400	7000
9	Glipperdreef (Heemstede)	6500	6800	6500	6500	6400	6100	6900	6400	6500
10	Zwarteweg (Bennebroek)	6600	7000	5100	6300	4300	6500	6600	4900	6000
11	Vogelenzangseweg (Vogelenzang)	9900	10800	5500	3400	4900	9500	9600	9300	10400

Nr	Wegen Locatie (gemeente)	Basis 2010	Nulalternatief	Midden	Midden, variant Stroomweg	Zuid	Hillegomse Zienswijze	Parel 2.0	Nieuwe N206	NOG Beter 2.0
1	Parklaan (Sassenheim)	5900	5700	5700	5700	5700	5700	5700	5700	5600
2	Lissebroekerweg (Lisserbroek)	7400	6800	6700	6800	6700	6500	6100	5600	5700
3	Kanaalstraat (Lisse)	9500	9000	9000	9100	8900	8800	9100	7800	7800
4	Venneperweg (Beinsdorp)	6700	6900	4600	4800	4000	5500	5000	3700	2600
5	Meerlaan (Hillegom)	9000	8400	5400	5600	4700	6800	6600	4600	3700
6	Wilhelminalaan (Hillegom)	4000	4000	4200	4400	4100	3600	3100	4000	4300
7	Bennebroekerweg (Zwaanshoek)	6900	7900	5700	5800	6600	5600	6700	6900	4500
8	Meerweg (Bennebroek)	7300	7000	4200	5300	5300	4000	6200	6100	6500
9	Glipperdreef (Heemstede)	6500	7000	6800	6900	6900	6500	7200	6700	6800
10	Zwarteweg (Bennebroek)	6600	6500	4900	5900	4300	6200	6100	4600	5500
11	Vogelenzangseweg (Vogelenzang)	9900	9500	4600	2800	4100	8500	8600	8300	9100