

raad dorps
penne
broek

15-11-2013 ALV

Welkom

Leden, donateurs en andere
belangstellenden

AGENDA

- Welkom en Opening door voorzitter
- Korte samenvatting activiteiten afgelopen periode
- Presentaties plannen:
 - St Lucia klooster
 - Klooster moestuin
 - Trambrug
- Duinpolderweg
- andere zaken
- Financieel verslag
- Afronding en sluiting
- Napraten met een drankje

Activiteiten afgelopen periode

raad dorps
penne
broek

- Deelname platform NOG Beter
 - Uitbrengen info krant
 - Indienen zienswijze
 - Inspreken op gemeente- en provincie vergaderingen
- Bestemmingsplan Oude Kern
 - Deelname klankbord groep
 - geleid aanpassingen in BP Oude Kern
- Overleg met Gemeente en de Raad diverse onderwerpen
 - OV
 - WMO
 - moestuin
 - Trambrug renovatie
- Ondersteunen herinrichting Parkbos
- Communicatie en informatie – website, kraam feestweek

St Lucia Klooster

Stichting tot behoud van het St Lucia Klooster Bennebroek

Toelichting door initiatiefnemer : Juan Christoffels

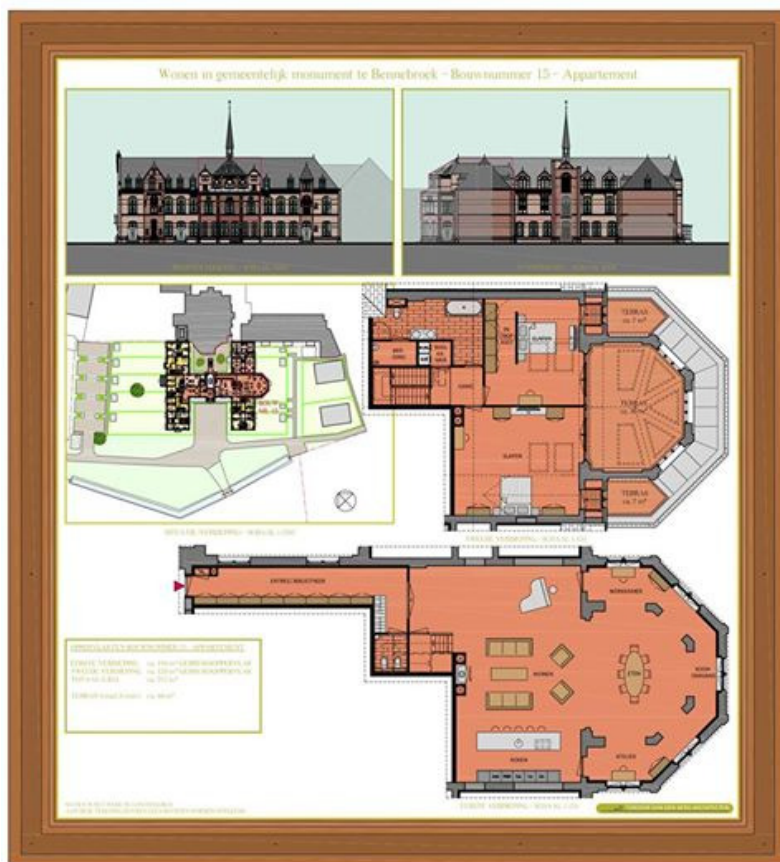

Stichting tot Behoud van het St. Lucia Klooster Bennebroek



- 7 herenhuizen
- 4 appartementen
- 6 maisonnettes

- zeer grote woningen
- casco oplevering
- zelf in te delen



Bouwnummer 1



Bouwnummer 2

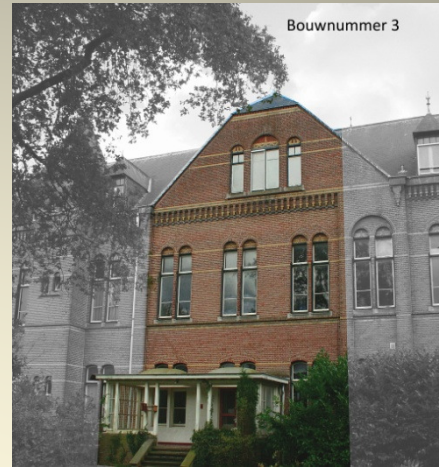

Bouwnummer 3



Bouwnummer 5

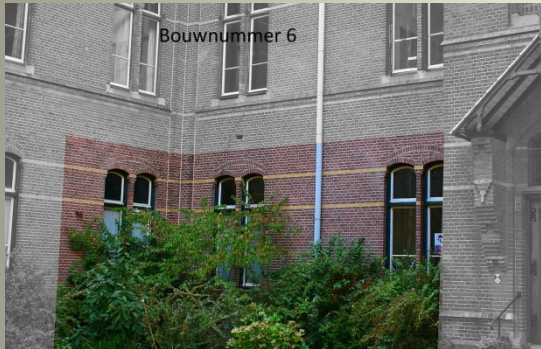

Bouwnummer 6



Bouwnummer 15



Bouwnummer 11



Bouwnummer 17



Bouwnummer 13

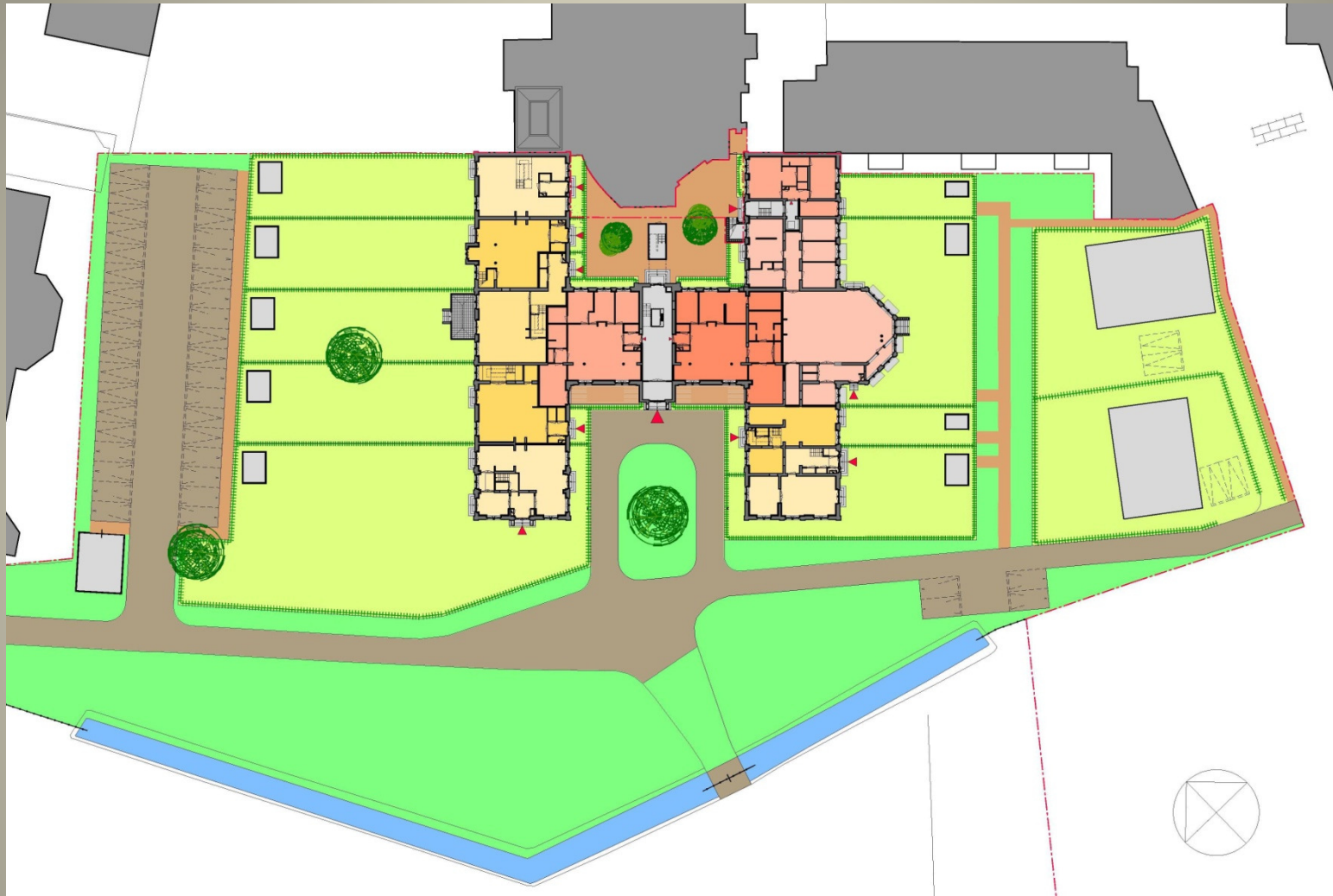

<http://buitengewoonwoneninbloemendaal.nl/>

St Lucia Klooster - moestuin

Mooi initiatief

- Door Wie / Voor Wie
- Het Plan
- StvZ



Initiatief nemers :
Irma Schoonderwoerd
Hilda Brunt

Chris van der Lee





LUCIA's LANDJE, onze
eerste kennismaking



zo was het vroeger : pruimen plukken



TOON, de tuinman: jubileumfeestje 1985



2013. . . opnieuw feest : burendag!



glas rapen - bomen snoeien- asbest??



ASBEST!!!



van droom naar werkelijkheid:
inspirerende tuinen
voorbeeldtuin PLUK in Den Haag



voorbeeldtuin Landje van de Boer



bijen. . . insectenhotel. . .
wormenbak. . .



**biologische groenten :
kennismakingsabonnement**

als deelnemer kunt u een jaar lang oogsten van
maart t/m oktober voor 75 euro per jaar



snijbiet. . .

u kunt ook **VRIEND** worden van Lucias
Landje voor slechts 15 euro per jaar



gewone bieten

u kunt ook "gewoon" vrijwilliger worden. . . . !



voorbeeldtuin Leyduin



Wordt dit . . . najaar 2014?

Renovatie Trambrug

- Wat zijn de plannen?
- Wie is stichting MOVE?
- Wat is de stand van zaken?

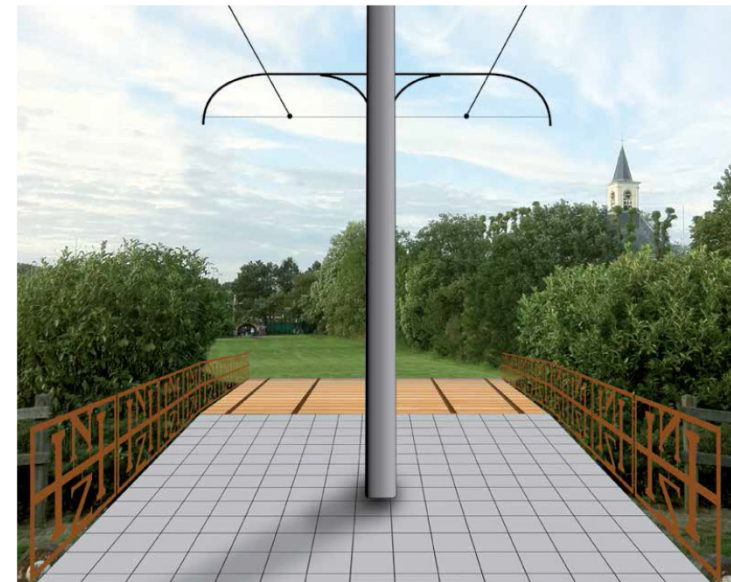

de Duinpolderweg

de stand van zaken



Duinpolderweg, beoogde Noordelijke Tracé



2003-2004 onderzoek naar verbindingsweg N205-N206 Milieu Effect Rapportage (MER)

de juiste oplossing is voor de toekomst, en zo ja, waar een verbinding dan dient te worden gesitueerd.

In de Mil
de Oostei
het 'Mees
van de va
scoren all
laag.

Bij het be
een rol ge

- De aa
en de
wegv
 - Alle c
bover
- woonhuizen en bedrijven moeten verdwijnen;
- De kosten van een verbinding, te weten tussen de € 135 en € 158 miljoen (excl. BTW) zijn zeer hoog afgezet tegen het geringe probleemoplossend vermogen van een nieuwe wegverbinding.





2008..



Gedeputeerde: "Weg langs dorpen is beste oplossing"

Gepubliceerd op 25 juni 11, 09:38

HAARLEM - Kiezen? Het stadium van kiezen is voorbij wat betreft de nieuwe verbindingsweg van de N205 (Drie Merenweg) naar de N206 (provinciale weg langs de duinen). Daar is Elisabeth Post, VVD-gedeputeerde van Noord-Holland, glashelder over.

Het wordt de noordelijke variant, vlak langs de dorpen Bennebroek en Vogelenzang en door het bos van de Geestgronden.,,Die lost het sluipverkeer op en is een goede oost-west verbinding voor de Haarlemmermeer."

valt dit uit te leggen?

DECISIO

Tauw

Goudappel Coffeng
advies en ontwerp



NIEUWE
GRACHT
advies en ontwerp

"Van Greenport tot Malport"
Regionale verkenning conform MIRT
wegverbinding N205-N206

BEREIKBAARHEIDSSTUDIE GRENSTREEK
NOORD-HOLLAND EN ZUID-HOLLAND
DEEL 2: OPLOSSINGSRICHTINGEN



1. Terugdringen van de omgevingshinder door noord-zuidverkeer in Zuid-Kennemerland;
2. Slechten van de Ringvaart als barrière tussen Bollenstreek en Haarlemmermeer;
3. De bereikbaarheid van de Greenport en de leefbaarheid van woonkernen garanderen;
4. Voldoende capaciteit van de hoofdwegen in de Haarlemmermeer garanderen;
5. Herstructureren van de verouderde autoverdeelsstructuur vanaf de A44;
6. Ontsluiten van de bouwontwikkelingen Westflank Haarlemmermeer;
7. Opwaarderen aanbod OV op groeimarkten.

Decisio BV
Adres:

Valkenburgerstraat 1011 ND Amsterdam
020 670 562

2008

het oordeel van deskundigen...

Kwaliteit "Bereikbaarheid van de Groenestreek" en "van Groenestreek naar Mainport" laten ernstige tekortkomingen zien

of met aantoonbare fouten

PRUTSWERK DONT

UTSWERK DONT

PRUTSWERK

DONT CROSS

DONT CROSS
PRU



ennebroek

n die 6500 voertuigen

n per etmaal?

Regionaal platform:

Wijkraad Oostduin (Hillegom)

Dorpsraad Vogelenzang

Dorpsraad Bennebroek

Team NOG beter

Platform de Zilk

Stichting Niet door de Zilk

Stichting Bescherming Erfgoed Zuid Kennemerland

Milieudefensie Haarlem

Vogelwerkgroep Zuid Kennemerland

Vereniging Behoud de Polders

Stichting Duinbehoud

Vereniging tot het behoud van het landelijk karakter

Vogelenzang (VLKV)



4.3 DE KEUZE VOOR DOORSTUDEREN

Middels de tabel is gekeken, welke varianten mee kunnen naar een volgende fase en welke afvallen. Hierbij is niet alleen naar de genoemde scores gekeken. Er is ook gekeken welke onderzoekscombinaties te maken zijn. Sommige varianten lijken namelijk erg op elkaar en sommige kunnen ook in delen gecombineerd worden met anderen. Hieronder staan de uiteindelijke varianten genoemd, inclusief onderbouwing.

- 1 Middenvariant met extra aansluiting bij de Zilk
- 2 NOG Beter 1
- 3 Variant met Pastoorslaan aansluiting
- 4 Noordelijkste variant



Middenvariant met aansluiting bij de Zilk

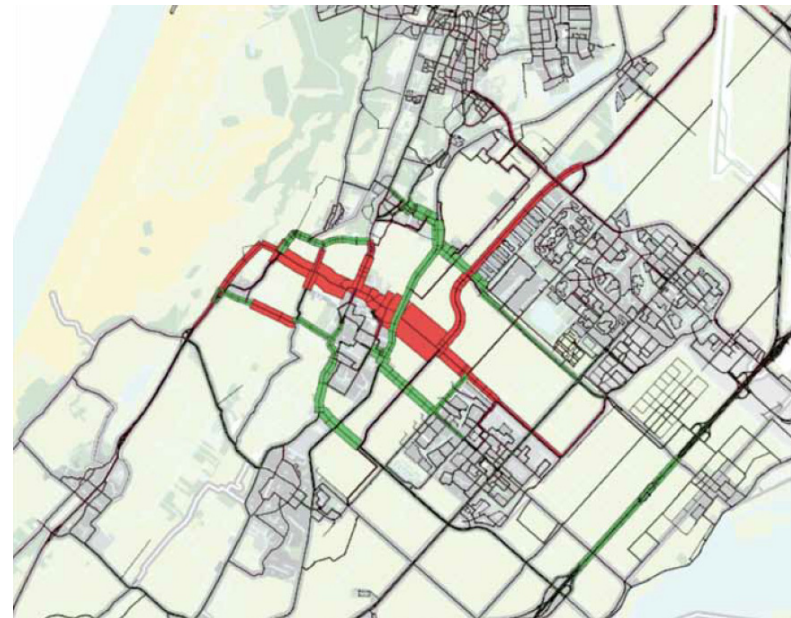

NOG Beter 1

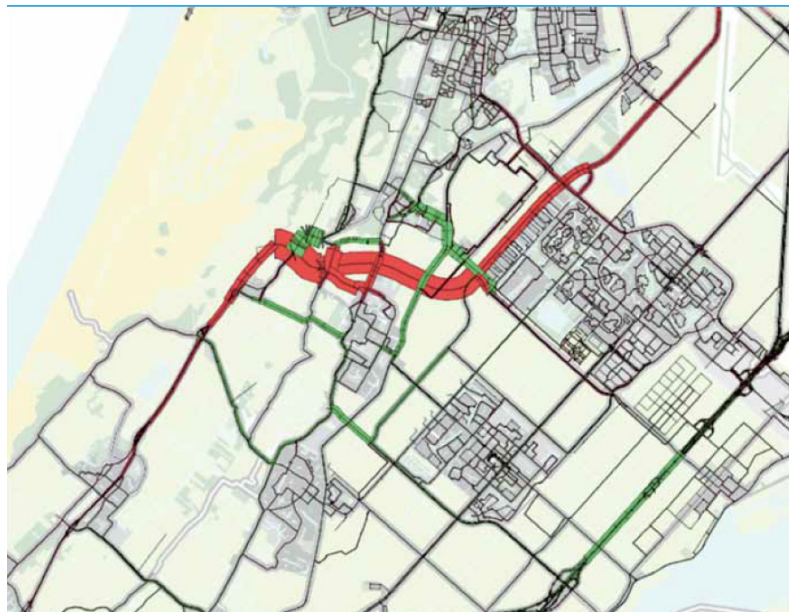

Variant met aansluiting bij Pastoorlaan



Noordelijke variant

Duinpolderweg, de gevolgen voor Bennebroek

Verkeersintensiteit N208 (Rijksstraatweg)

2005,	15.000 vvb/ 24 uur
2020, zonder aanleg Duinpolderweg	16.000 vvb/ 24 uur
2020, met aanleg Duinpolderweg	26.000 vvb/ 24 uur

Duinpolderweg, ten zuiden van Bennebroek

30.000 vvb/ 24 uur

Elders in Bennebroek:

Bennebroekerdreef plus 3.000 vvb/ 24 uurvoertuigen per etmaal

Bennebroekse brug: 2020, **zonder** aanleg Duinpolderweg 25% **afname**, van 13.000 naar 10.000 vvb/ 24 uur.

Duinpolderweg

Ontwerp Notitie Reikwijdte en Detailniveau



Provincie Noord-Holland
Provincie Zuid-Holland

21 mei 2013



raad dorps
raad benne
broek

Provincie Noord Holland
t.a.v. de heer E. van Norren BEL/VV
Houtplein 33
2012 DE Haarlem

Betreft: Zienswijze Notitie Reikwijdte en Detailniveau Duinpolderweg.

Bennebroek, juli 2013

Geachte heer van Norren,

Wij hebben kennis genomen van de Notitie Reikwijdte en Detailniveau over de Duinpolderweg, die op 24 mei 2013 ter inzage is gelegd (hierna kortweg 'notitie' genoemd). Dorpsraad Bennebroek (DRB) maakt zich ernstig bezorgd over de wijze waarop het besluitvormingsproces rond de Duinpolderweg wordt gevoerd. Tot nu toe zijn nut en noodzaak van deze weg onvoldoende of niet onderbouwd. De rapporten waarop de politieke besluitvorming is gebaseerd bevatten grote misvattingen en fouten (zie rapport van M. Bunnik, Duinpolderweg hoe nu verder)¹. Problemen waar de Duinpolderweg een oplossing voor zou moeten bieden worden door bewoners uit Bennebroek niet of nauwelijks herkend. Daarentegen heeft de aanleg van de Duinpolderweg voor de dorpskern Bennebroek desastreus gevolgen, wat betreft verkeersintensiteit, leefklimaat en aantasting van het nu nog rustige en groene karakter van het dorp.

In onze navolgende zienswijze vragen wij uw aandacht voor een aantal voor Bennebroek specifieke punten, die naar onze mening nauwkeurig onderzocht en uitgewerkt en dienen te worden in het MER-onderzoek. Daarnaast zenden wij u de volledige zienswijze van het Regionale Platform Duinpolderweg, waarin een afvaardiging van DRB zitting heeft. DRB onderschrijft deze zienswijze in zijn volledigheid.

1. MER 2003-2004

DRB verbaast zich zeer dat in de huidige notitie met geen woord wordt gerept over het MER rapport uit 2003-2004, waarin de verbinding N205-N206 tussen Bennebroek en Hillegom al eens uitvoerig werd onderzocht². De resultaten van deze Tracé-nota MER werden door alle

Zienswijze DRB



1. MER 2003/2004
2. Leefbaarheid
 - drukte op secundaire wegen (Schoollaan, BBr Dreef, BBr Laan
 - Kruispunt N208-Zwarteweg
 - Willinkschool
 - Winkelgebied Zwarteweg
 - Linnaeushof
3. Waarom niet N207-N206 doortrekken?
4. Huiswerkvarianten: schijndemocratie, ondoorzichtig rekenwerk
5. Waarom trechteren zoekgebied?

*“doorgaand verkeer door de kernen Beinsdorp, Bennebroek Hillegom, Vogelenzang, Noordwijkerhout en Zwaanshoek **“per saldo”** moet worden beperkt”...*

Stand van zaken politieke besluitvorming

Commissie Mobiliteit en Wonen

Gedeputeerde van Noord Holland heeft al opdracht gegeven aan het beoogde bureau (Haskoning DHV) om de MER te gaan uitvoeren.

In Zuid Holland moet nog over uitvoering MER besloten worden!







GGZ in Geest

- Wat zijn de plannen, waarom?
- Wat is de stand van zaken?



Openbaar vervoer

Wat is de stand van zaken?



Financiën

- 2012 Fin. Jaaroverzicht - goedkeuring
- Vaststellen contributie 2014

Financieel

Financieel Verslag 2012 Dorpsraad Bennebroek

5/nov/13

Uitgaven

Algemene kosten	€ 1,171.17
Algemene ledenvergadering	€ 772.59
Bankkosten	€ 113.85
Marketing en Communicatie	€ 3,309.01

Inkomsten

Contributie	€ 4,102.72
Bijdragen	€ 743.45
Rente	€ 14.35

Totaal	€ 5,366.62	€ 4,860.52	-€ 506.10
---------------	-------------------	-------------------	------------------

	zakelijke rekening	zakelijke spaarrekening	Totaal	
Beginsaldo 1-1-2012	€ 3,089.98	€ 926.76	€ 4,016.74	
Eindsaldo 31-12-2012	€ 1,510.64	€ 2,000.00	€ 3,510.64	-€ 506.10
Stand per 1-11-2013	€ 2,250.56	€ 2,043.43	€ 4,293.99	

Begroting 2013

Uitgaven

Algemene kosten	€ 1,000.00
Algemene ledenvergadering	€ 600.00
Bankkosten	€ 100.00
Marketing en communicatie	€ 2,500.00

Inkomsten

Contributie	€ 4,100.00
Bijdragen	€ 300.00
Rente	€ 20.00

Totaal	€ 4,200.00	€ 4,420.00	€ 220.00
---------------	-------------------	-------------------	-----------------

Informatie en Communicatie

- ✓ Onze website: www.dorpsraadbennebroek.nl
- ✓ 1-2 x per jaar een nieuwsbrief
- ✓ Jaarlijkse bijeenkomst



Contact:

- ✓ Per mail: dorpsraadbennebroek@quicknet.nl
- ✓ Per post: Witte de Withlaan 1, 3811 AA Amstelveen
- ✓ nu ook op Facebook



bennebroek



Afronding en Sluiting

- Rondvraag ?
- Nog even napraten met een drankje....