

GGZ terrein Vogelenzang van Stichting naar Park

presentatie Roel Schotanus

2-2-2024 Trefpunt Bennebroek



Vereniging tot Christelijke Verzorging van Geestes- en Zenuwzieken



23 oktober 1924 : Aankoop 'Lokhorsterduin' en 'Jan van Zanen's Duin'
Prijs fl. 199.950,- / 40 hectare

21 november 1924: Akkoord Algemeen Bestuur, voorzitter Prof. L. Lindeboom

27 september 1927: eerste steen Hoofdgebouw

11 september 1928: opening, eerste patiënten vanaf augustus

Eind 1928: 133 patiënten,
84 vrouwen
49 mannen



Bouw 1924-1928



Terrein inrichting 1928



- De indeling van het terrein is duidelijk opgebouwd langs een noord- zuid as vanaf het hoofdgebouw.
- Tot in de jaren zestig woonden ten westen van deze as de mannen en ten oosten de vrouwen.
- Overschrijding van de middenas door wandelende patiënten kon twee weken intrekking van “vrij wandelen” betekenen.



Krantenknipsel Haarlems Dagblad

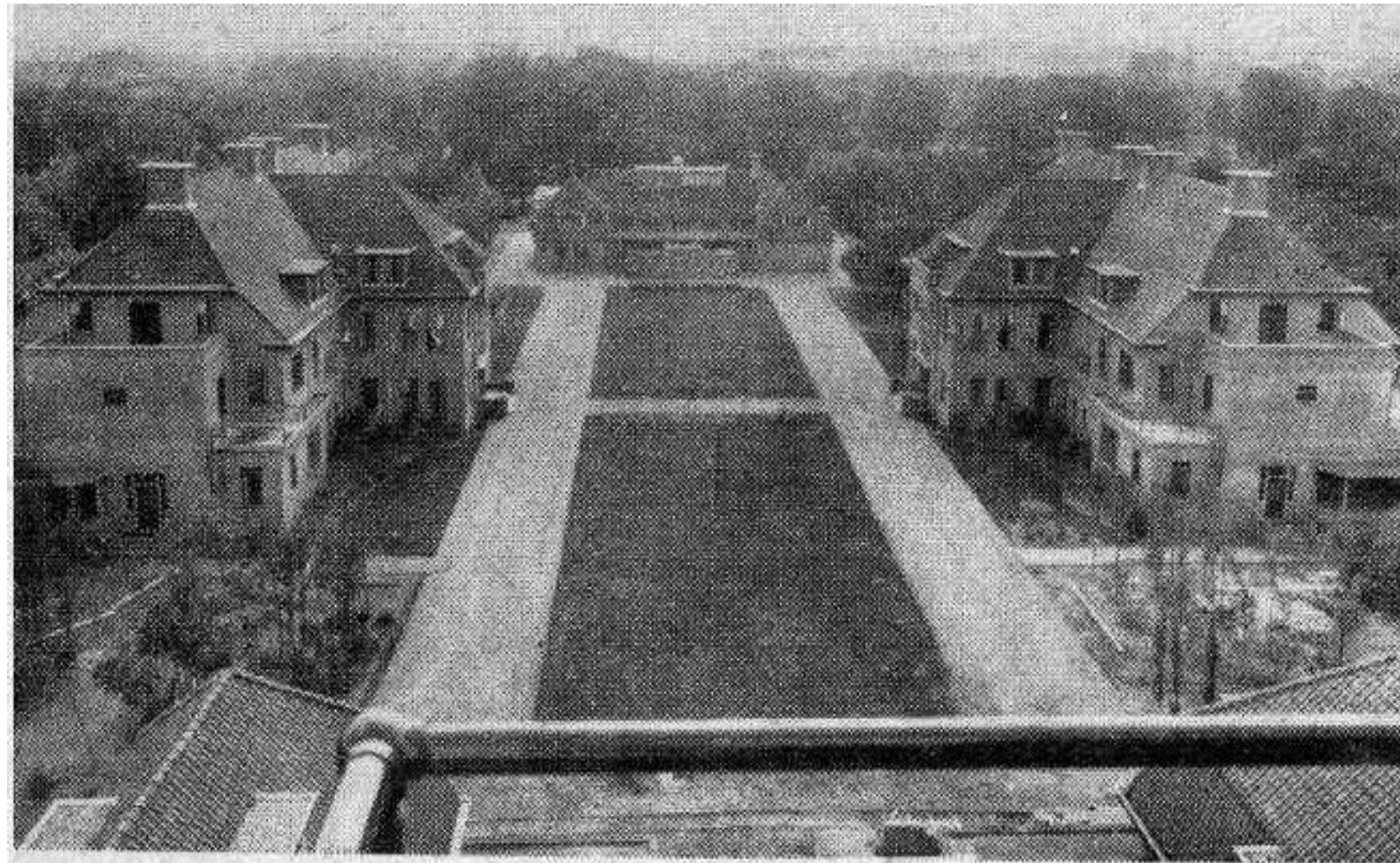

Dinsdagmorgen werd het Krankzinnige ngesticht „Vogelenzang” te Bennebroek officieel geopend.

Sollicitatieprocedure

oktober 1928



Vogelenzang te Bennebroek, den 6 OCTOBER 1928

Alle correspondentie a.v.p. te versien met den Geneesheer-Directeur ZONDER vermelding van familienaam doch MET vermelding van den naam der Stichting.

Interc. Telef. No. ~~41~~
No. 110^{2079g (Haarlem)}

dem Heer Y. Schotamus.
Stichting "Veldwyk"
E r m e l o .

M.,

Hierdoor verzoek ik U my ten spoedigste mede te deelen, wanneer U eventuël hier in dienst zoudt kunnen treden.

In afwachting van Uw berichten,
met achting,
A. J. Jansen de
Geneesheer-Directeur.

Huize „Vogelenzang“ te Bennebroek, den 16 October 1928

Alle correspondentie a.v.p. te versien met den Geneesheer-Directeur ZONDER vermelding van familienaam doch MET vermelding van den naam der Stichting.

Interc. Telef. No. ~~41~~
No. 131^{2079g (Haarlem)}

Den Heer Y. Schotamus.
E R M E L O .

Mynheer,

In antwoord op Uw brief van 9 dezer verzoek ik U beleefd my even omgaand te willen berichten, of U a.s. Maandag 22 dezer, des morgens tusschen 10-12 uur alhier in dienst zoudt kunnen treden. U gelieve dan mede te brengen Uw pensioen-en rentekaart, zoodmede Uw verhuisbiljet, en een en ander op het kantoor dezer Stichting af te geven. Gaarne Uw bericht tegemoet ziende.

Met achting,
De Geneesheer-Directeur,
A. J. Jansen de

Begraafplaats



Huisvesting op het terrein en in Bennebroek



Boven ieder paviljoen was een personeelsafdeling. Ook het verplegend personeel sliep gescheiden langs de noord-zuidas.

In Bennebroek huizen voor personeel gebouwd in:

Schoollaan,

Kraton,

Rijksstraatweg,

Wilhelminalaan,

Talmalaan,

Fresialaan

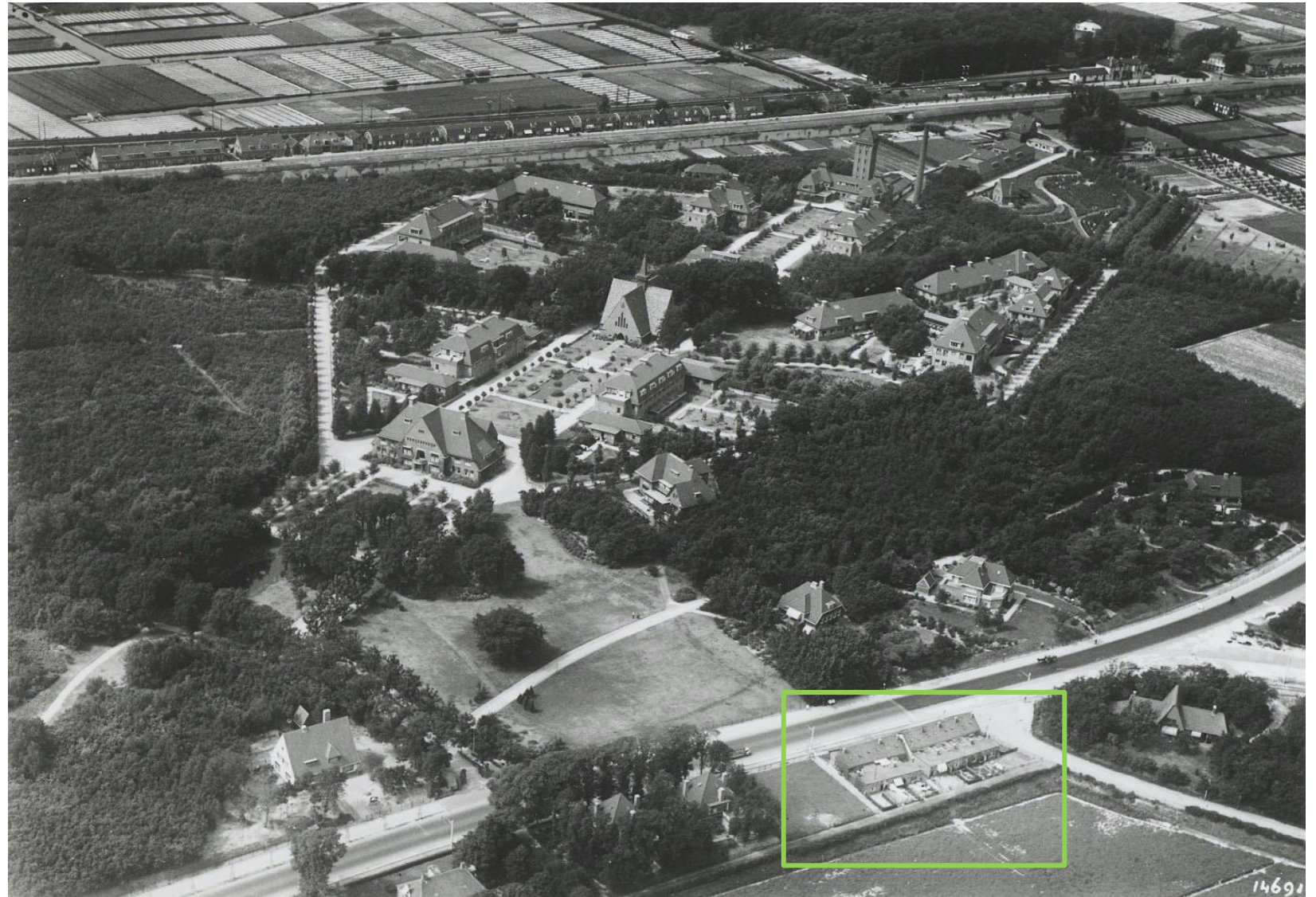

Stichtingskerk op Vogelenzang



- Gebouwd in 1932
- 600 zitplaatsen
- 5 mei 1933 opening
- Tot die tijd kerk in cursuslokaal
- 1 avond voor vrouwelijke patienten
- 1 avond voor mannelijke patienten



Stichtingskerk op Vogelenzang

orgel



- De kansel en de speeltafel van het orgel waren op rails geplaatst zodat het gebouw ook voor andere doeleinden gebruikt kon worden.

Stichtingskerk tevens in gebruik als feestzaal



1953:
25-jarig bestaan
Stichting Vogelenzang



Gereformeerde kerk in Bennebroek



Personeel bestond uit
Gereformeerden:

In 1939 bouw Gereformeerde kerk

Afgebrand door brandstichting in
1981



Dorp in een Dorp:

Christelijke Harmonie Stichting Vogelenzang
HSV

In 1937 omgedoopt tot ADVENDO:
Afleiding **D**oor **V**ermaak **E**n **N**uttig **D**oor **O**ntspanning

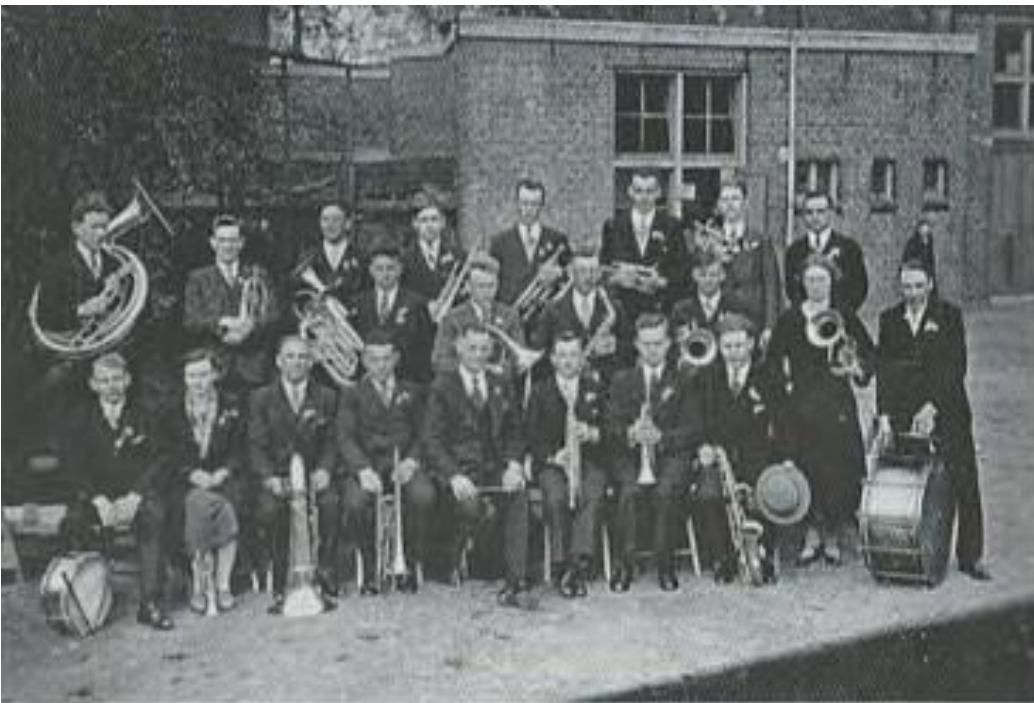

Verenigingsleven



Na oorlog opgeheven,
vaandel naar KNA via Wim van Gaalen



Voetbal Vereniging Stichting Vogelenzang

VVSV



Vanaf zestiger jaren via Geitewei naar Kuil als SVB



Viering Koninginnedag 31 Augustus



Ook na 1948 op 31 augustus feest



Bedrijven

Magazijn levensmiddelen



Bedrijven



Timmerman
Stoffeerder
Kleermaker

Schilder



Kapper



Schoenmaker



Bedrijven

Tuinderij



Langs de Leidsevaart



Bedrijven

Keuken



Bedrijven

Slager



► Een groep mannelijke patiënten verzorgt het dagelijkse transport van het wasgoed van en naar de wasserij.

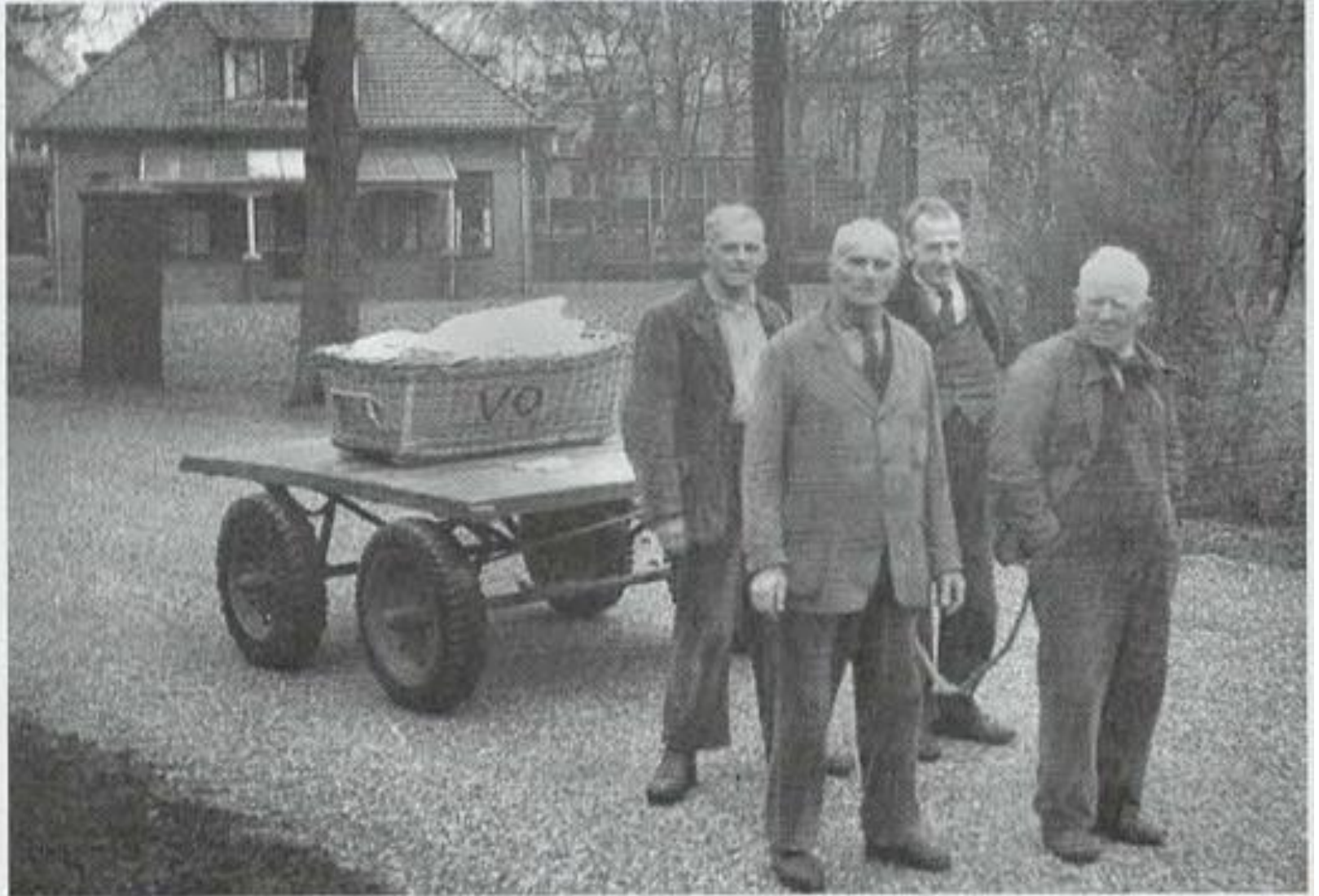

Stille bedrijven



Oorlogstijd



Eind 1942 alle gebouwen gevorderd.
200 patiënten naar huis
750 patiënten geëvacueerd naar Franeker
Ermelo.

Inboedel verhuisde mee

Personeel liet gezin achter



1300 militairen ingekwartierd geweest.
Paarden in de paviljoens gestald.
Eind 1945 terug naar Bennebroek.
Jarenlange restauratie

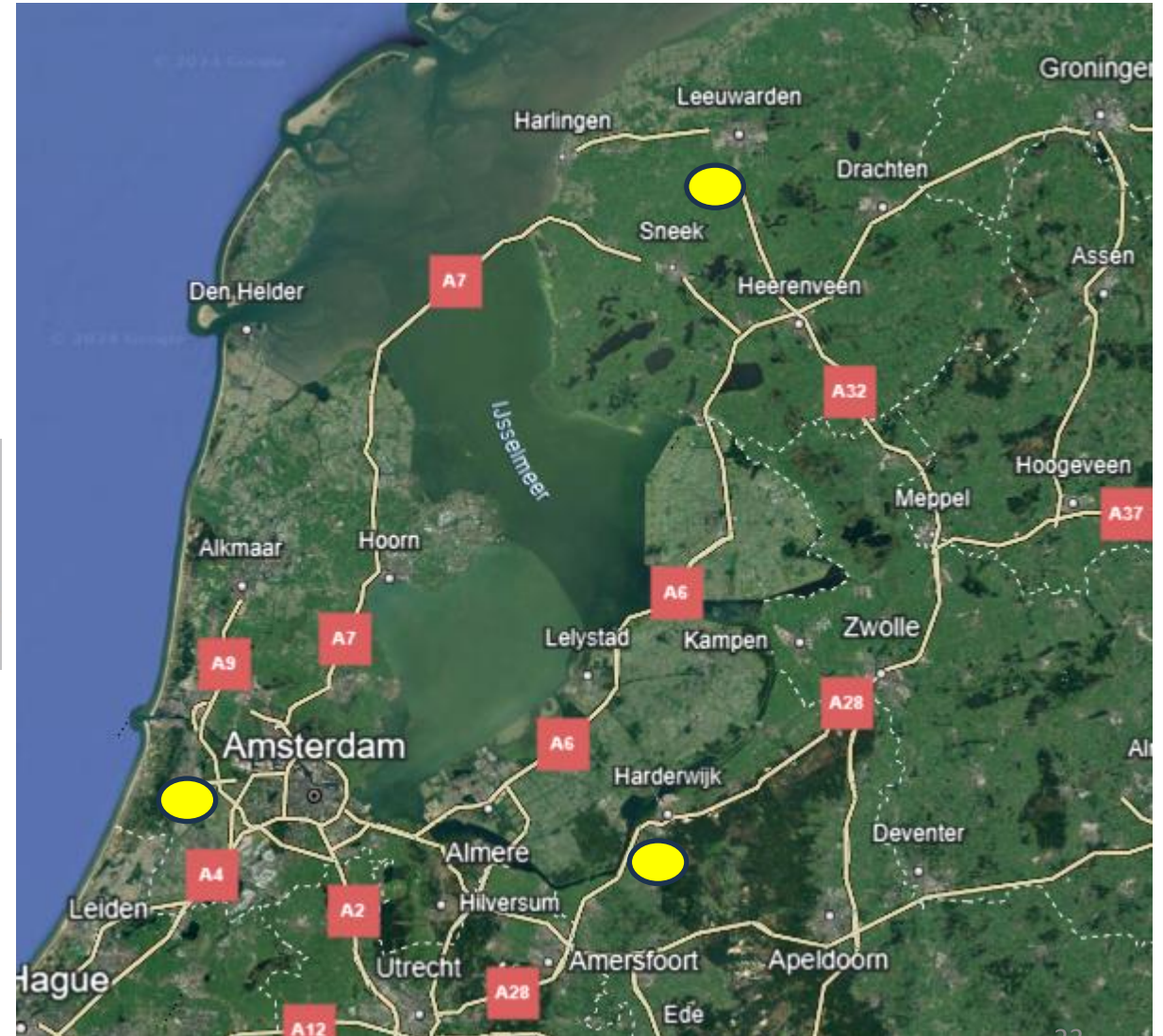

Branden



1963 Kerstnacht Dennenoord

1965 Varkensstal

2005 Fietswerkplaats
“de Fietsgronden”

Samen gegaan met
Vrijwillige Brandweer Bennebroek



Behandelingen toen en nu



- Weinig tot geen medicijnen
- Spierkracht en overtuigingskracht
- Werkverschaffing



Overgang naar nieuwe situatie



Nieuwe inzichten psychiatrie volgden elkaar snel op:

- Meer zorg op maat
- Hekken weg
- Meer medicijnen

- Meer differentiatie: zwakzinnigen naar andere inrichtingen, bijv. Den Helder

- Begeleid wonen (met vallen en opstaan)

Verzuchting verpleegkundige:
Reorganisatie op reorganisatie, de ene is nog niet opgelegd of de volgende wordt uitgevaardigd vanuit het Hoofdgebouw

Plan Park Vogelenzang

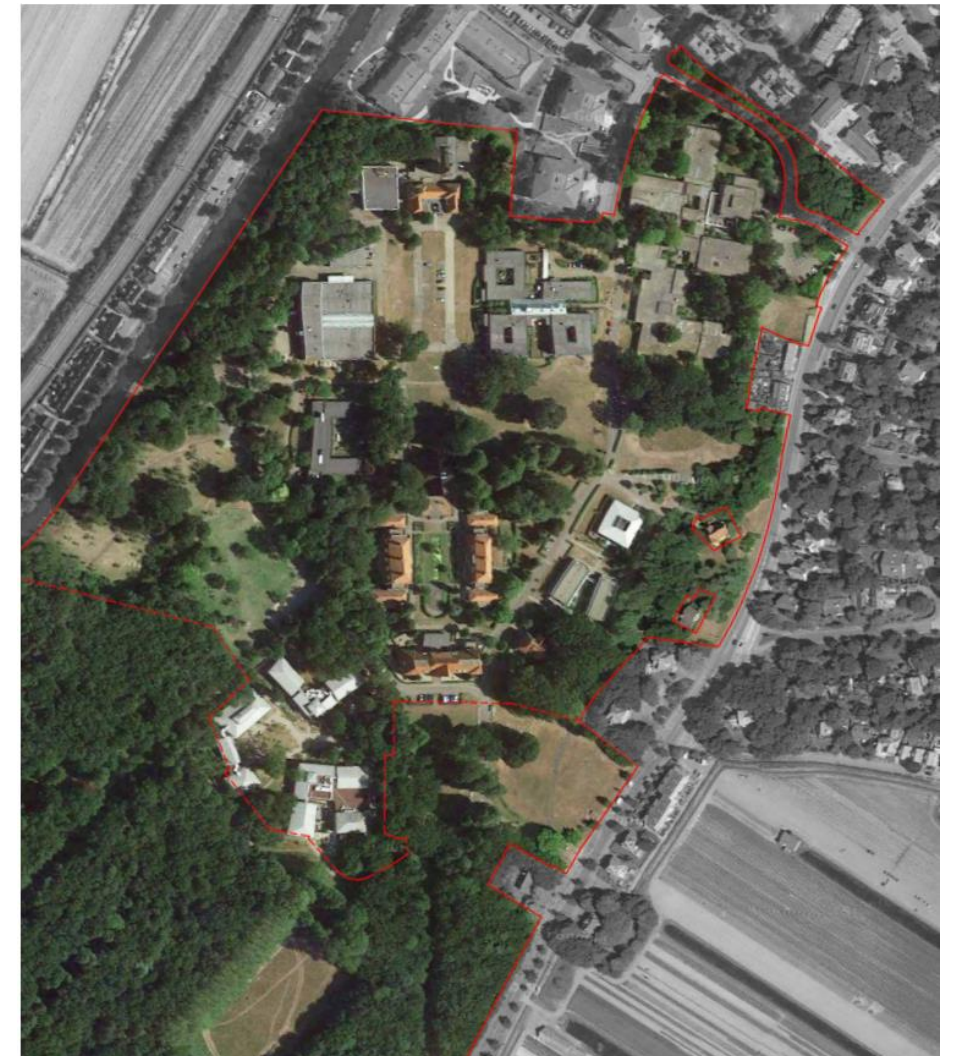

Nieuwbouw: Historisch beseft



Uitgangspunt voor
Ontwikkelaar



Monumenten aan de as

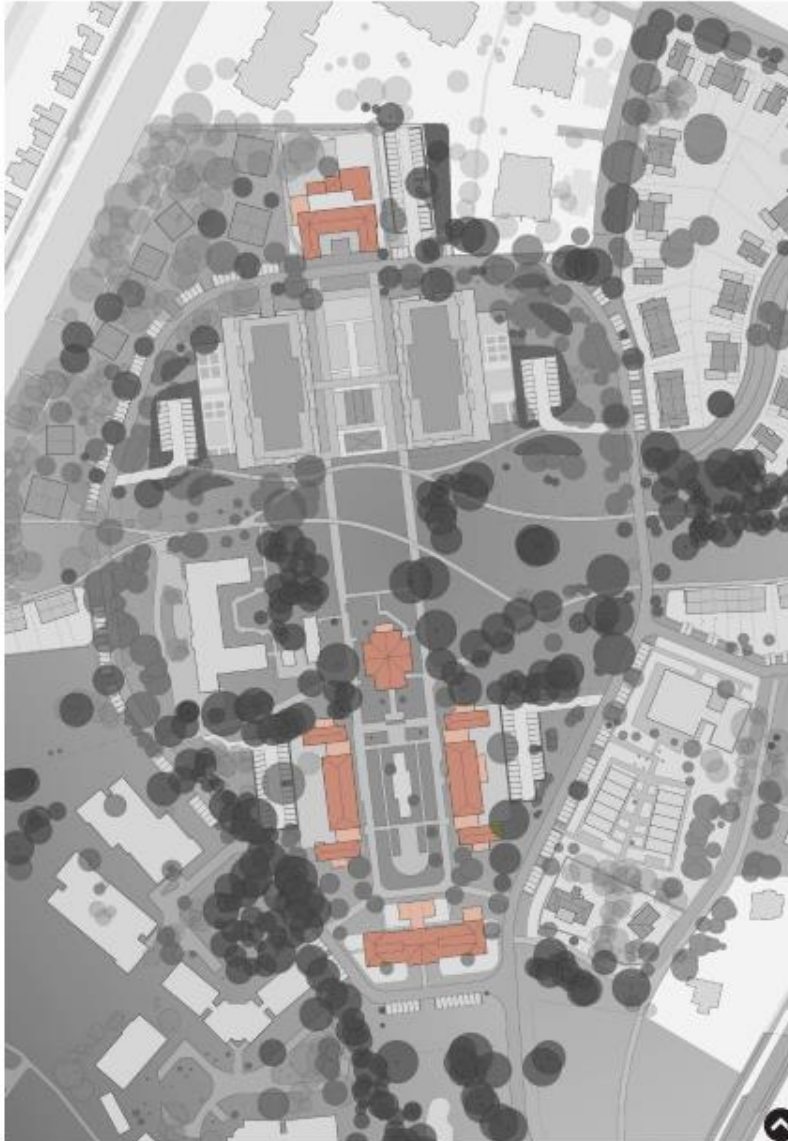

Hoofdgebouw



BOUWREGELS

- Bestemming: gemengd
- Specifieke bouwaanduiding: monument
- Bouwaanduiding: gestapeld

PLAN

- Vrije sector woningen
- Aantal woningen: 11

Hoofdgebouw impressie



- 11 appartementen

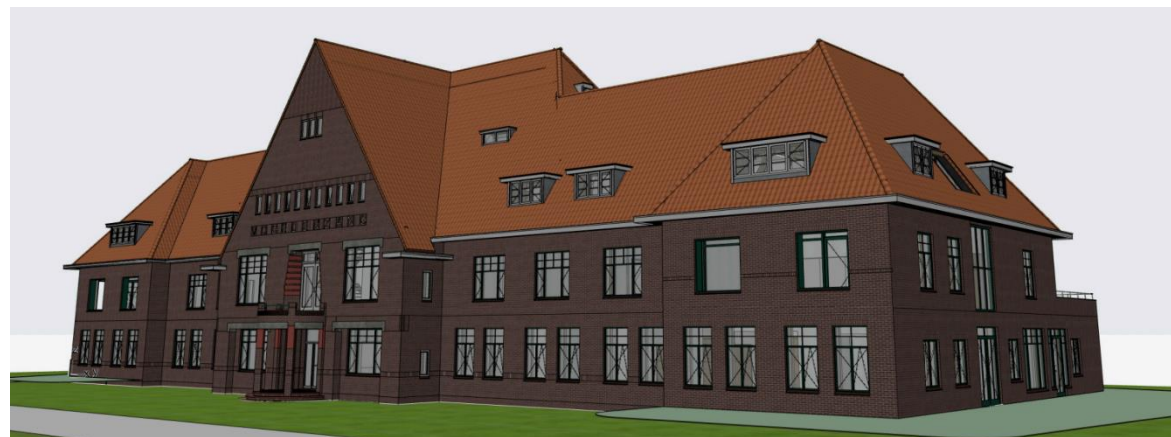

Lokhorst en Beukenhorst



Beukenhorst impressie



28 appartementen



Lokhorst impressie



28 appartementen



Energiegebouw en watertoren

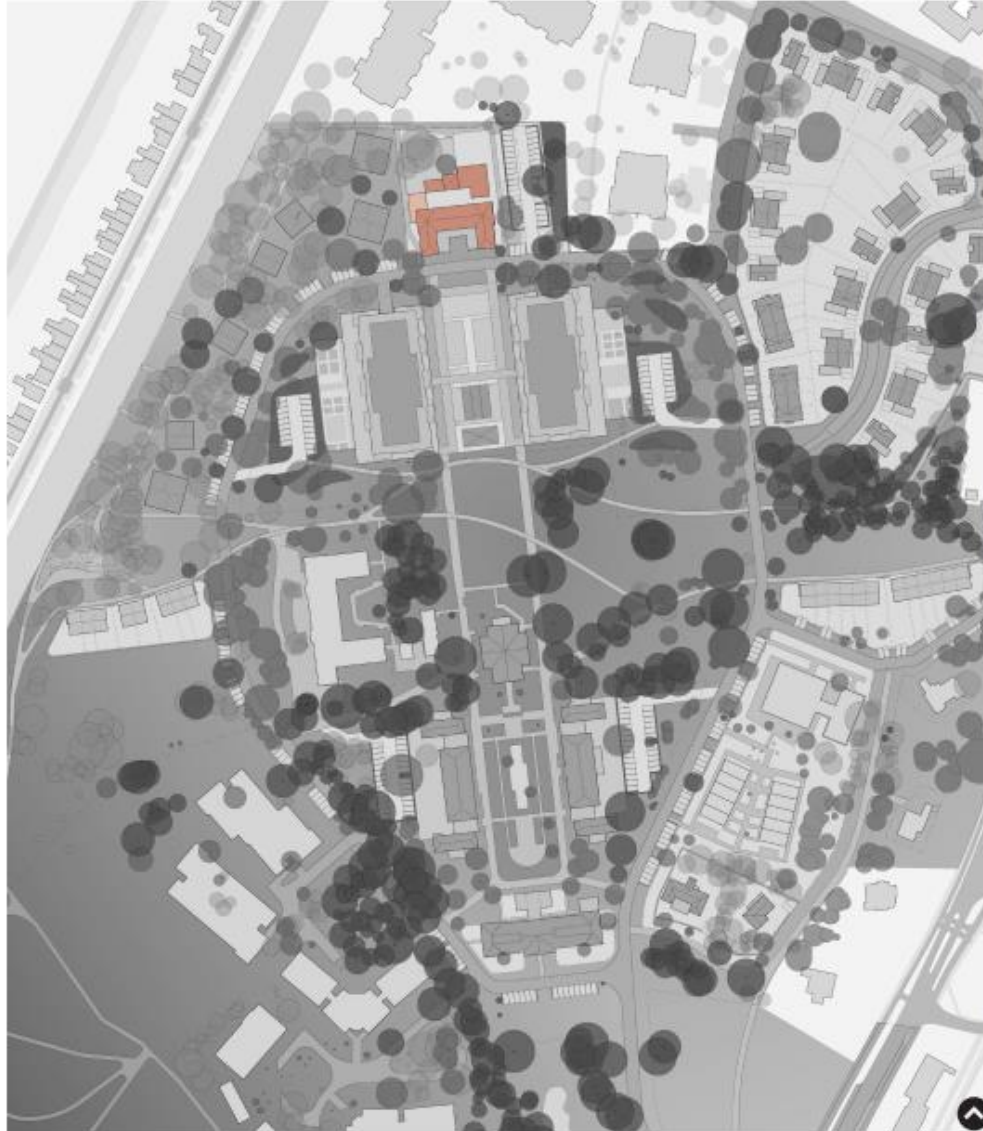

BOUWREGELS

- Bestemming: gemengd
- Specifieke bouwaanduiding: monument
- Bouwaanduiding: gestapeld

PLAN

- Sociale huur

Energiegebouw

impressie voorkant



27 appartementen



Energiegebouw

impressie zijkant



Groene tuinwereld (*werknaam*)

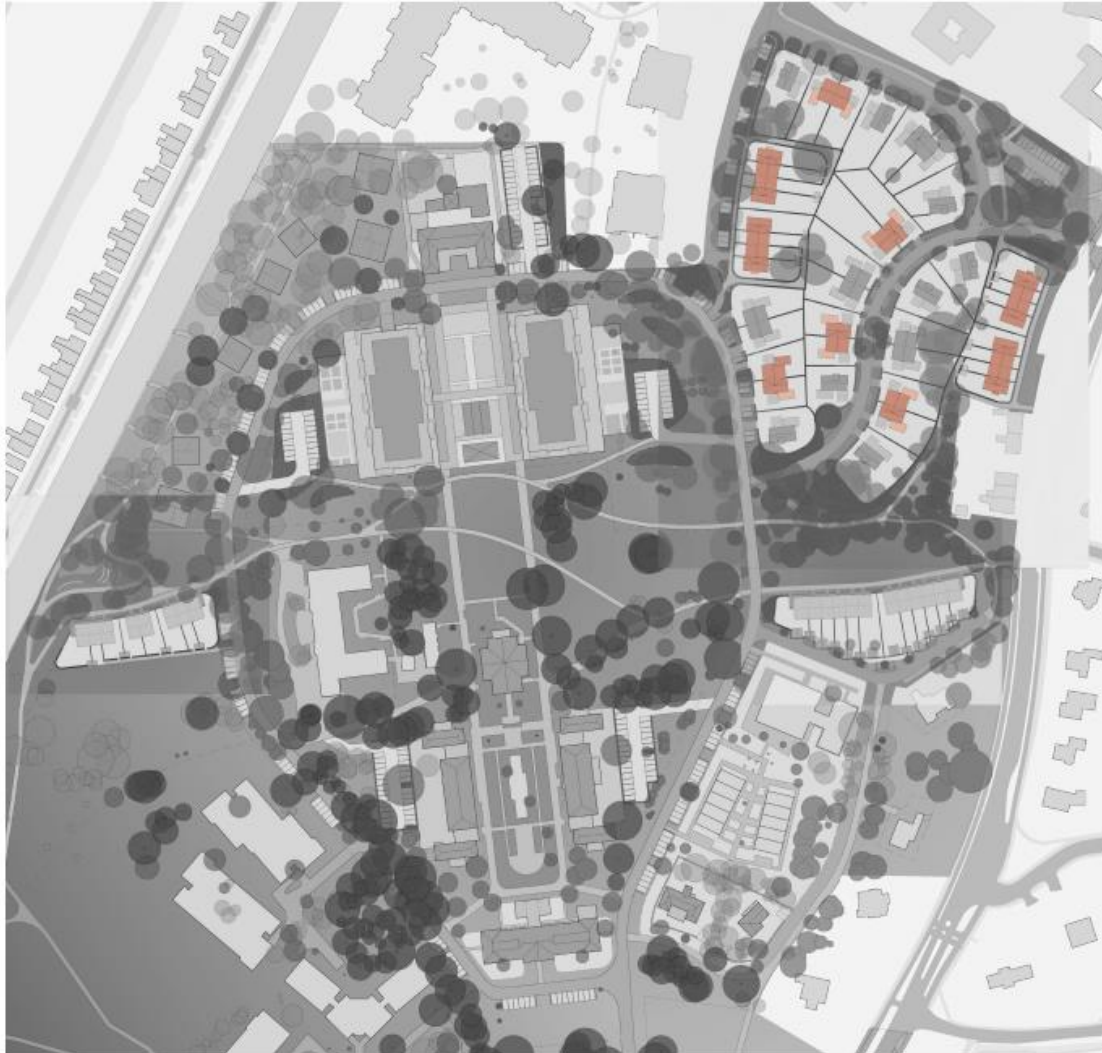

Groene tuinwereld impressie



Groene tuinwereld impressie



Groene tuinwereld impressie



Weidewoningen (*werknaam*) impressie



Villa Zonneheuvel I



BOUWREGELS

- Bestemming: woonbestemming
- Bouwaanduiding:
bouwhoogte 10m
goothoogte 6,5m
max. bebouwingspercentage: 45%



PLAN

- Luxe villa
- Aantal woningen: 1

Villa Zonneheuvel II



BOUWREGELS

- Bestemming: woonbestemming
- Bouwaanduiding:
bouwhoogte 10m
gothoogte 6,5m
max. bebouwingspercentage: 45%

PLAN

- Luxe villa
- Aantal woningen: 1







Beplanting as



VASTE PLANTEN

-  *Ampelaster carolinianus* (Ac)
-  *Phlox russeliana* (Pr)
-  *Lythrum salicaria zigeunerblut* (Ls)
-  *Acanthus spinosus* (Ac)
-  *Penstemon heterophyllus* (Ph)
-  *Eupatorium maculatum 'Red Dwarf'* (Em)
-  *Aster novae angliae 'purple dome'* (An)
-  *Sanguisorba tenuifolia var. purpurea* (St'p')
-  *Verbena bonariensis* (Vb)

SIERGRASSEN

-  *Pennisetum alopecuroides 'Hameln'* (Pa)
-  *Deschampsia cespitosa* (Dc)
-  *Hakonechloa macra* (Hm)
-  *Carex comans* (Cc)
-  *Stipa tenuissima 'Ponytail'* (St)
-  *Sporobolus heterolepis* (Sh)

-  *Narcissus 'Geranium'*

Beplanting as



